CLP 4526 – CLP 3526

1) Die Taste *[Menü]* drücken, um das Druckermenü zu öffnen.

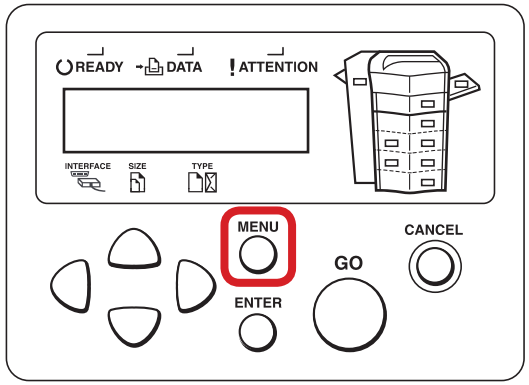

a *Anzeigen des Zählerstands:*

2a) Mit der Taste *[Rauf]* oder *[Runter]* den Menüpunkt *„Seitenzähler“* auswählen und dann die Taste *[Rechts]* drücken.

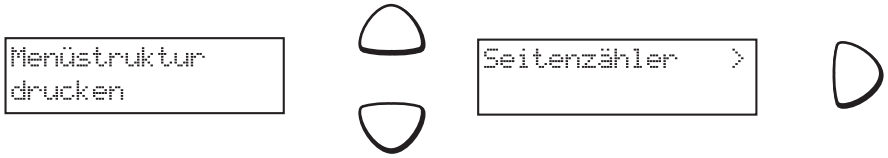

3a) Der Zählerstand *„Gesamtzahl Ausdruck“* wird nun im Display angezeigt.

```
>Gesamtzahl
Ausdrucke0123456
```

4a) Zum Verlassen wieder die Taste *[Menü]* drücken.

b *Ausdrucken des Zählerstands:*

2b) Mit der Taste *[Rauf]* oder *[Runter]* den Menüpunkt *„Statusseite drucken“* auswählen und 2× *[Enter]* drücken, um den Ausdruck zu starten.

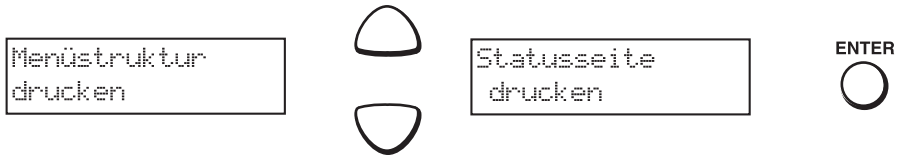

3b) Der Zählerstand *„Gedruckte Seite(n)“* wird unter dem Abschnitt *„Seiteninformation“* aufgeführt.

STATUSSEITE

Firmware-Version: xx.xx-xx Released: xx.xx.xx

Hardware Information

MF Zufuhr	4	Plain
Kassette 1	A4	Plain

EcoPrint-Modus	Aus
Gesamtpuffergröße	500KB
Sleep timer	5 Minutes
Form.-Vorsch.-Zeitab.	30 Sekunden

Seiteninformation

Auflösung	Fast 1200 mode
Gedrucke Seite(n)	123456

Netzwerkstatus

Speicher

Standardspeicher	16384 KB
Zusatzspeicher	
Steckplatz 1	Leer
Gesamtspeicher	16384 KB
Verfügbar	10058 KB
RAM Disk	OFF
Schreibschutz	
Gesamtspeicher	KB
Verfügbar	0 KB

Installierte Optionen

Option ROM	Nein
Compact Flash Karte	

Emulation

Line printer
IBM Proprinter
Diablo 630
Epson LQ-580
PCL 6
KPDL2

Error Log

Toner Gauge

M N MM

Interfaces